

ESTUDIO **mitá**





ESTUDIO **mitá**

Estudio MITÁ es un espacio multidisciplinar en Madrid de 140m² diáfanos, disponible para sesiones de fotos, rodajes o eventos.

Ubicación

El espacio se encuentra en la calle Hermanos del Moral 52, en pleno barrio de Urgel, a 2 minutos caminando de la estación de metro, a 10 minutos a pie de Madrid Río y a 15 minutos en coche de la estación de Atocha. Además está ubicado en una zona blanca de aparcamiento, lo que hace de él un lugar perfectamente conectado y accesible tanto para medios de transporte públicos como privados.

Especificaciones

- Espacio diáfano de 144m² que permiten una gran versatilidad para todo tipo de proyectos.
- Ciclorama de 34m² con lucernario y techo retráctil para producciones con luz natural (no directa) o sin ella. Aunque el techo no deja el espacio completamente a oscuras (caja ciega), en la mayoría de los casos es suficiente para rodajes. Te dejamos un vídeo en [este enlace](#) para que veas tú mismo la diferencia.
- Zona de maquillaje y vestuario.
- Zona de cliente.
- Wifi 800mbps.
- 2 lavabos sin ducha.
- Aire acondicionado frío/calor.
- Electricidad monofásica. 10KW
- Altavoz Bluetooth.
- Office con microondas y cafetera de goteo.

Contacto

✉ hola@estudiomita.com 📞 +34 613 0 333 69

📍 Calle Hermanos del Moral 52, Local.

CP: 28019 Madrid.



ESTUDIO *mitá*

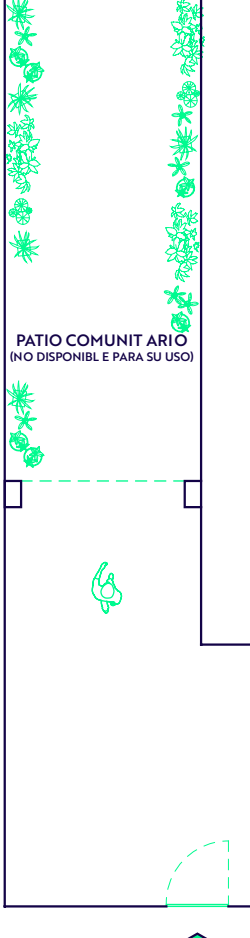
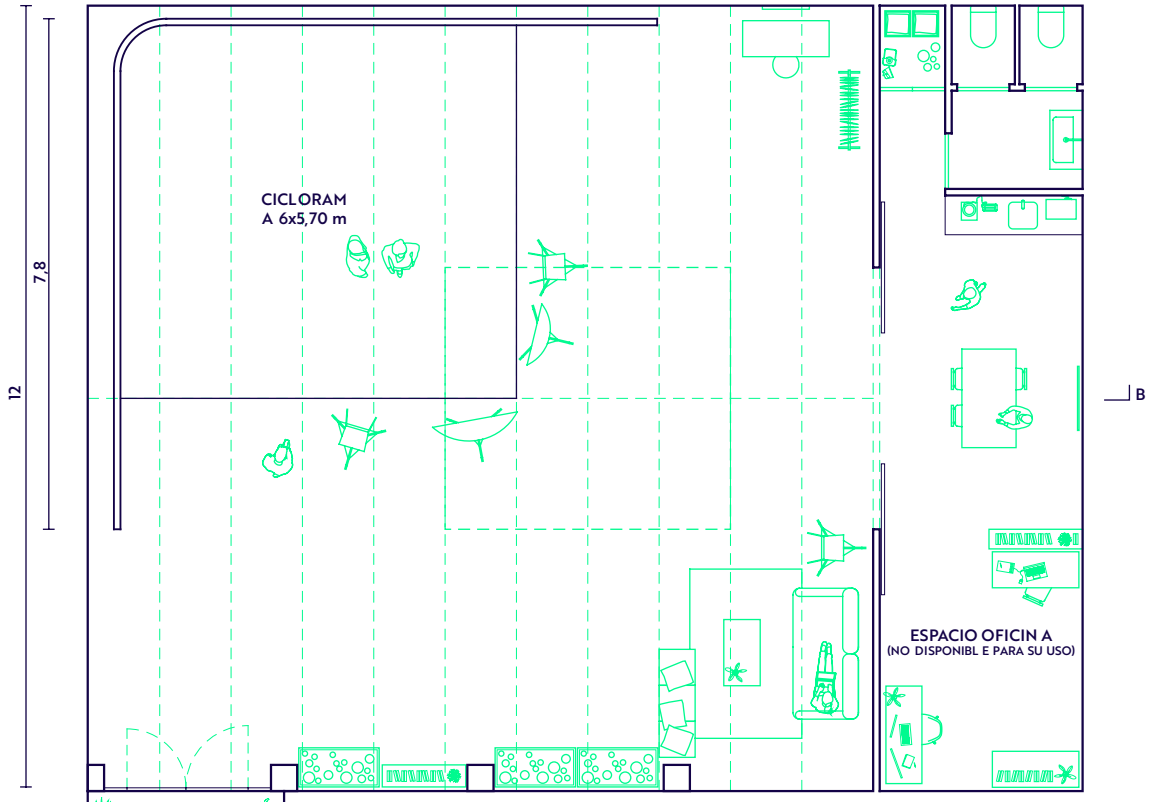
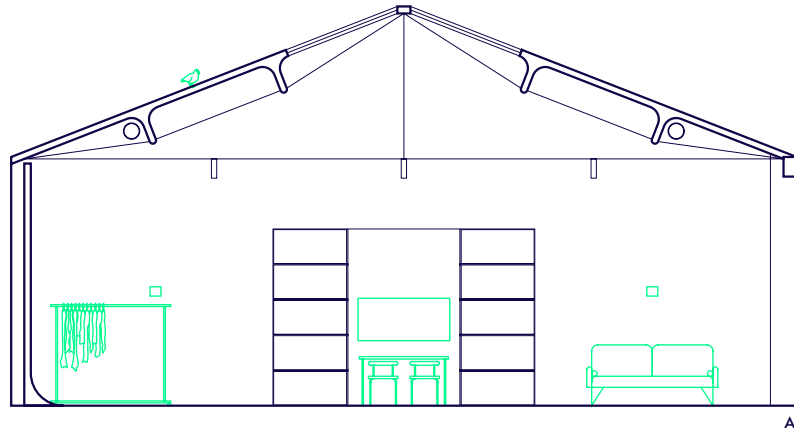
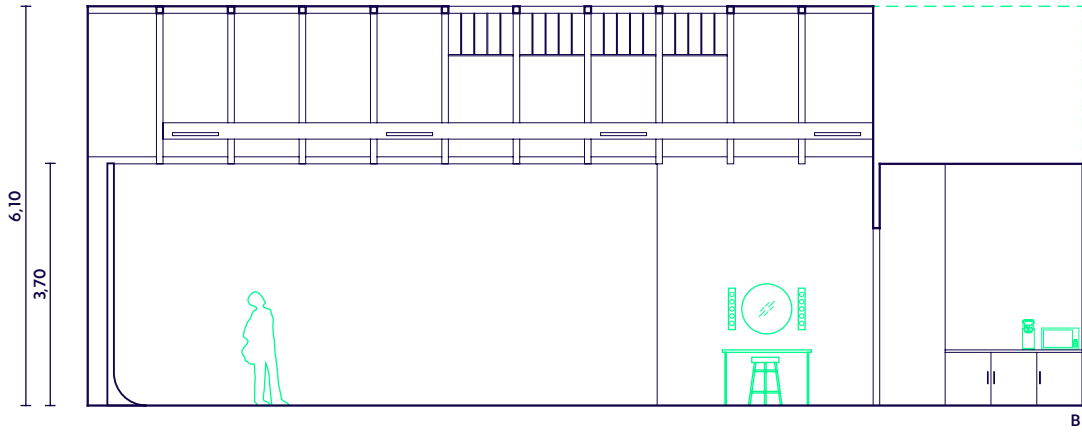

TARIFAS

- Jornada completa (8h+1h incluyendo montaje y recogida) con dotación básica: **450€**
- Media Jornada con dotación básica (4h de 09:00 a 13:00 o de 15:00 a 19:00): **350€**
- Jornada completa rodaje con sonido directo (8h+1): **550€**
- Hora extra: **60€** Hora extra nocturna **90€**. *Se considera jornada nocturna de 21:00 a 8:00h.*
- Los sábados, domingos y festivos de Madrid, únicamente existen jornadas completas. Las jornadas en sábado tendrán un incremento en las tarifas del 30%. Las jornadas en domingos y festivos de Madrid tendrán un incremento en las tarifas del 50%
- Uso del suelo del ciclorama (6x5,70m) sin plástico protector: **+70€** (ciclorama pintado previo uso)
- Metro usado de fondo de papel (pisado o arrugado): **15€/m**. Si no se pisan o deterioran no tiene coste.
- Para eventos y otros usos consultar, tarifas según necesidades del proyecto.
- Para material extra fuera de la dotación básica o de la lista adicional disponible en estudio, pedir presupuesto y disponibilidad como mínimo 72h antes del día del alquiler.

Tanto la jornada completa como la media jornada incluyen café de bienvenida compuesto por café para 10 tazas + 10 vasos reciclables + brick de leche + brick bebida vegetal.



DOTACIÓN Y MATERIAL

A continuación detallamos la dotación de flash o luz continua a elegir (no se puede combinar).

Si se necesitan ambas dotaciones se cobrará la de luz continua como extra (+50€).

Dotación Flash:

- 1x Profoto D1 1000w
- 2x Profoto D1 500w
- 1 x Disparador Genérico

3 Modificadores a elegir (si fuesen necesarios más se añadirían como material extra) entre:

- 2x Ventanas 2x3"
- 2x Zoom o disc Reflector.
- 2x Paraguas tipo Photek 109cm.

Dotación Luz Continua:

3x Colbor CL220 (220W Bicolor 2700k-6500K CRI97) con Standard Reflector.

Dotación Común:

- 1x Portafondo
- 2x Polyboards Books B&W 2 x 2 m + 4x Polyboard 1x2 + 2 Polyboard Stand
- 2x C-stand completos
- 1x Super Boom Kit: Manfrotto 025 BS Super Boom con Manfrotto 126U (3 tramos)
- Light Stand varios

Dotación opcional disponible en estudio

2x Elinchrom Spotlight S35 Fresnel: 60€/u (montura elinchrome. *Disponible adaptador Profoto y bowens*)

2x Zoom Reflector newer + 3 grids (montura bowens): 10€/u - *Disponible adaptador Profoto*

1x Softbox Parabólico de 33 Pulgadas/85cm (montura bowens) con grid 20€ - *Disponible adaptador*

Profoto 1x Spotlight + Gobos (montura bowens, disponible adaptador profoto): 20 €

1x Lantern 55mm sin faldón - 15€ (montura bowens) - *Disponible adaptador Profoto*

1x Profoto Silver Beautydish Reflector: 25€

1x Profoto Beautydish Honeycomb Grid: 10€

1x Profoto Beautydish Diffuser: 5€

1x Flash Profoto Pro Ring: 40€

1x Paraguas tipo Photek 180cm: 20€

1x Octa Creative Light (Profoto) 150cm: 35€

1x Elinchrom Rotalux Indirect Octa 190 cm: 40€ *Disponible adaptador Profoto y bowens*

1x Kit Elinchrom d'Lite 4 + 2 ventanas: 40€

2x Ventana Profoto 3x2: 20€/u

2x Profoto Zoom Reflector: 5€/u

2x Profoto Disc Reflector: 5€/u

1x Profoto Grid zoom reflector: 3€

1x Manfrotto Skylite 2 x 2 m con 1 tela difusora o reflector: 40€

2x Manfrotto U126 - (Trípode con ruedas, 1 de 3 tramos, 1 de 2 tramos) 15€/u

2x Adaptador bowens a profoto: 5€/u

2x Adaptador elinchrome a profoto: 5€/u

2x Adaptador elinchrome a bowens: 5€/u

1x Monitor Benq 24": 100€ + hdmi 5m

1x Monitor Benq 27": 120€ + hdmi 5m

1x TV LG 55": 80€ con stand + hdmi 5m

USB cables - Consultar

1x Monitor Benq 27": 120€

1x TV LG 55": 80€ con stand

Cables usb para cámara: 10€ Consultar disponibilidad.

Posibilidad de asistencia digital y/o fotográfica previo aviso y chequeo de disponibilidad. Consultar.



Condiciones de Alquiler

La jornada completa estará comprendida entre las 09:00h y las 19:00h (con un total de 8h+1h) incluyendo montaje y recogida. Las horas que sobrepasen esta franja se considerarán horas extra. Las medias jornadas (4h) deberán ser de mañana (09:00h a 13:00h) o de tarde (15:00h a 19:00h) incluyendo montaje y recogida. Las horas que sobrepasen esta franja se considerarán horas extra. En las medias jornadas de mañana, únicamente se podrán hacer horas extra en el caso de que la media jornada de la tarde no esté ocupada; siempre consultándolo previamente con el estudio. Se dará un aviso 30 minutos antes de la finalización de las horas reservadas. En cada proyecto se informará del equipamiento incluido en la dotación considerando como extra cualquier otro elemento consumido durante la sesión. Sábados y domingos únicamente existen jornadas completas. Sábados se ve incrementada la tarifa un 30%. Domingos y festivos se ve incrementada la tarifa un 50%

El pago de la factura se abonará como tarde 72h (tres días laborables) antes del uso del espacio; en caso contrario se considerará una cancelación, quedando la fecha libre.

Las opciones se confirman mediante la firma de presupuesto por parte del cliente. Las que se quieran formalizar como reserva deben ser abonadas una vez recibida la factura. Ninguna reserva se considerará confirmada sin realizar el pago y envío del justificante. Cualquier otra reserva confirmada con pago para la misma fecha primará sobre la anterior sin pago realizado. Las opciones se mantendrán un máximo de 24h cuando haya otra opción confirmada para la misma fecha. En estas 24h se deberá formalizar la reserva abonando la factura correspondiente o se pasará la misma a segunda opción.

No nos hacemos responsables de equipo, material o producto que pueda quedarse en el estudio una vez acabada la sesión. La responsabilidad de daños en material, mobiliario o instalaciones será siempre del cliente aunque los mismos sean causados por subcontratados.

Tampoco nos hacemos responsables de hacer la descarga y carga de cualquier material no gestionado por nosotros.

Cancelaciones

Las reservas canceladas menos de 72 horas antes de la sesión tendrán un coste de cancelación del 25% de la tarifa. Las reservas canceladas con un tiempo inferior a 48h tendrán un coste de cancelación del 75% de la tarifa. Las reservas canceladas con un tiempo inferior a 24h tendrán un coste de cancelación del 100% de la tarifa.

Está restringido el uso de la oficina salvo para uso del baño, office o previo acuerdo. El patio comunitario (parte descubierta) puede ser usado para fumar o descansar pero nunca para montaje o descarga. La parte cubierta sí puede ser usada para montaje y descarga de bultos.

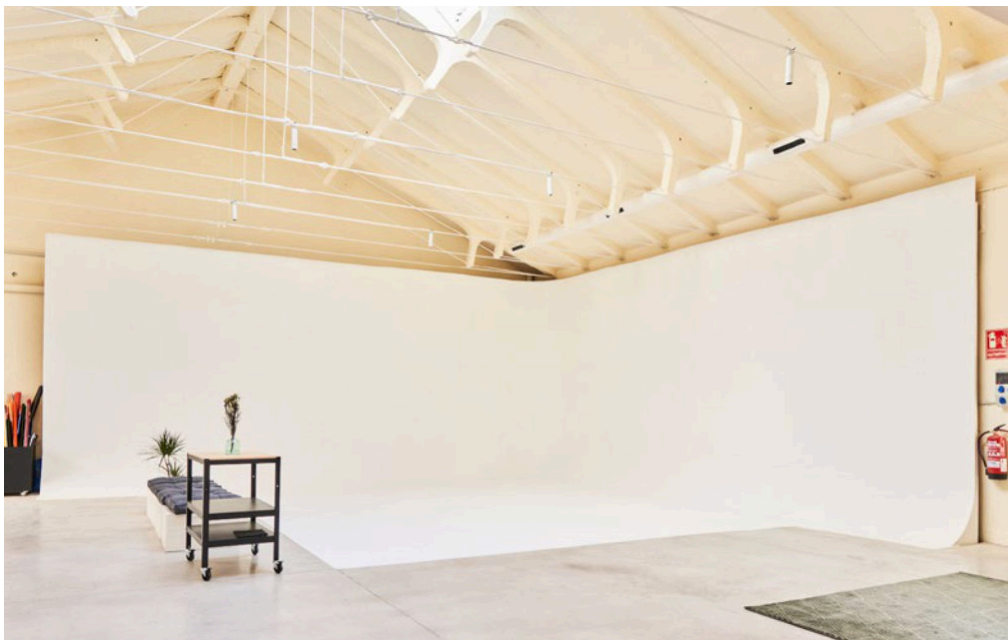



ESTUDIO **mitá**

✉ hola@estudiomita.com

☎ +34 613 0 333 69

📍 Calle Hermanos del Moral 52, Local.
CP: 28019 Madrid.